

ärzte

EXKLUSIV

Österreichs Service-Magazin für Ärzte



WEN JUCKT'S!

Abklärung und Behandlung
von Psoriasisarthritis

**KARRIERE
EXTRA:
DIE JOBBÖRSE
FÜR ÄRZTE**

Neues Modell

Gesundheitsvorsorge
Aktiv der PVA

Schmerz & Trauma

Wechselwirkung im
Fokus der Therapie

Raumträume

Villen im Grünen: Ruhe und
Erholung am Stadtrand

Wohin mit welchem Leiden?

Die häufigsten Indikationen für Kur- und Rehabilitationsaufenthalte (Auswahl)

	Atemwegserkrankungen	Blutdruckregulationsstörungen	Chronisch-rheumatische Erkrankungen	Degenerativer Bewegungsapparat	Frauenkrankungen	Harnwegs- und Nierenerkrankungen	Hauterkrankungen	Herz-Kreislauf-Erkrankungen	Kinderrehabilitation	Kneipp-Kur	Leber- und Gallenerkrankungen	Lymphologische Rehabilitation	Magen-Darm-Erkrankungen	Neurologische Erkrankungen	Onkologische Rehabilitation	Periphere Durchblutungsstörungen	Psychiatrische Rehabilitation	Rekonvaleszenz/Erholungsbedürftigkeit/ Altersbeschwerden	Sexualfunktionsstörungen	Stoffwechselerkrankungen	Suchterkrankungen	Unfall- und Verletzungsfolgen	Vegetative Regulationsstörungen/ psychosomatische Erkrankungen
AFLENZ																							
Sonderkrankenanstalt Rehabilitationszentrum Aflenz										■		■									■		
ALLAND																							
Sonderkrankenanstalt Rehabilitationszentrum Alland																■					■		
ALTHOFEN																							
Humanomed Zentrum Althofen	■	■	■	■				■							■	■					■		■
ALTMÜNSTER																							
Neurologisches Therapiezentrum Gmundnerberg														■									
ASPACH																							
Gesundheitszentrum Revital Aspach			■	■				■		■		■							■		■		■
BAD AUSSEE																							
Sonderkrankenanstalt Rehabilitationszentrum Bad Aussee				■						■		■									■		■
BAD DEUTSCH-ALTENBURG																							
Kurzentrums Ludwigstorf			■	■			■													■			■
BAD DÜRRNBERG																							
OptimaMed Gesundheitsresort St. Josef	■		■	■			■														■		
BAD ERLACH																							
Lebens.Med Zentrum Bad Erlach															■								
BAD GASTEIN																							
Stiftung Kurtherme Badehospiz	■		■	■			■			■			■		■			■	■	■		■	■
Gasteiner Heilstollen	■		■	■	■		■					■	■		■			■				■	■
Klinikum Bad Gastein			■	■																			
BAD GLEICHENBERG																							
Das Kurhaus Bad Gleichenberg	■		■	■			■													■			■
Klinikum Bad Gleichenberg	■													■						■			
BAD HALL																							
EurothermenResort Bad Hall	■	■	■	■			■	■															■
Klinikum Bad Hall		■						■					■		■								
pro mente reha/Sonnenpark Bad Hall																					■		
Therapiezentrum Justuspark																							■
BAD HOFGASTEIN																							
Gesundheitseinrichtung Bad Hofgastein			■	■																			■
Kur- u. Rehabilitationszentrum Bad Hofgastein	■		■	■			■						■		■			■	■	■		■	■
Sonderkrankenanstalt Rehabilitationszentrum Bad Hofgastein			■	■																			■
BAD ISCHL																							
EurothermenResort Bad Ischl	■	■	■	■	■	■	■	■				■				■		■		■			■
Sonderkrankenanstalt Rehabilitationszentrum Bad Ischl			■	■																			■
BAD MITTERNDORF																							
OptimaMed Gesundheitsresort Bad Mitterndorf			■	■																			
BAD RADKERSBURG																							
Kurzentrums Hotel Triest			■	■																			■
Reha Radkersburg, Radkersburger Hof			■	■				■						■									■
Thermalhotel Fontana			■	■																			■
Thermen Hotel, Radkersburger Hof			■	■																			■



	Atemwegserkrankungen	Blutdruckregulationsstörungen	Chronisch-rheumatische Erkrankungen	Degenerativer Bewegungsapparat	Frauenkrankungen	Harnwegs- und Nierenerkrankungen	Hauterkrankungen	Herz-Kreislauf-Erkrankungen	Kinderrehabilitation	Kneipp-Kur	Leber- und Gallenerkrankungen	Lymphologische Rehabilitation	Magen-Darm-Erkrankungen	Neurologische Erkrankungen	Onkologische Rehabilitation	Periphere Durchblutungsstörungen	Psychiatrische Rehabilitation	Rekonvaleszenz/Erholungsbedürftigkeit/ Altersschwächen	Sexualfunktionsstörungen	Stoffwechselerkrankungen	Suchterkrankungen	Unfall- und Verletzungsfolgen	Vegetative Regulationsstörungen/ psychosomatische Erkrankungen
Vita med Gesundheitszentrum der Parktherme Bad Radkersburg		■	■	■		■										■		■		■		■	
BAD SAUERBRUNN																							
GesundheitsZentrum Bad Sauerbrunn		■	■	■		■		■								■		■		■		■	
Der Sonnberghof															■								
BAD SCHALLERBACH																							
EurothermenResort Bad Schallerbach			■	■			■						■										■
Gesundheitseinrichtung Bad Schallerbach			■	■																			
Klinikum Schallerbacherhof				■																			
Rehabilitationszentrum Austria	■							■												■			
Sonderkrankenanstalt Rehabilitationszentrum Bad Schallerbach			■	■										■	■								■
BAD SCHÖNAU																							
Gesundheitsresort KÖNIGSBERG Bad Schönau		■	■	■				■								■	■	■					■
BAD ST. LEONHARD																							
OptimaMed Gesundheitsresort Bad St. Leonhard			■	■																			
BAD TATZMANNSDORF																							
REDUCE GESUNDHEITSRESORT BAD TATZMANNSDORF		■	■	■				■										■				■	■
Sonderkrankenanstalt Rehabilitationszentrum Bad Tatzmannsdorf		■						■								■							
Therapiezentrum Rosalienhof				■											■								
BAD VIGAUN																							
Medizinisches Zentrum Bad Vigaun			■	■																			■
BAD WALTERSDORF																							
WILFINGER BIO THERMEN HOTEL																							
Ring Gesundheitszentrum Sonntagsberg		■	■	■						■	■		■			■					■		
BAD WIMSBACH-NEYDHARTING																							
OptimaMed Gesundheitsresort Bad Wimbach			■	■																■			
BAD ZELL																							
Gesundheitsresort Lebensquell Bad Zell			■	■										■				■					■
BADEN BEI WIEN																							
Badener Hof, Gesundheits- und Kurhotel			■	■														■					■
Badener Kurzentrum			■	■														■					■
Klinikum am Kurpark Baden			■	■																			
Klinikum Peterhof	■		■	■																			■
Rehabilitationszentrum Engelsbad			■	■																			
BREITENSTEIN																							
Gesundheitseinrichtung Breitenstein		■						■										■		■			■
EGGENBURG																							
Psychosomatisches Zentrum Eggenburg/ Klinik Eggenburg																							■
ENNS																							
Rehaklinik Enns	■													■									
GARS AM KAMP																							
Rehabilitationsklinik Gars am Kamp																	■						
GRATWEIN-STRASSENGEL																							
Klinik Judendorf-Straßengel			■	■				■						■	■			■					■
GRAZ-MARIATROST																							
Gesundheitseinrichtung Josefhof																					■		
GRIMMENSTEIN																							
Sonderkrankenanstalt Rehabilitationszentrum Hohegg	■	■						■								■							



	Atemwegserkrankungen	Blutdruckregulationsstörungen	Chronisch-rheumatische Erkrankungen	Degenerativer Bewegungsapparat	Frauenkrankungen	Harnwegs- und Nierenerkrankungen	Hauterkrankungen	Herz-Kreislauf-Erkrankungen	Kinderrehabilitation	Kneipp-Kur	Leber- und Gallenerkrankungen	Lymphologische Rehabilitation	Magen-Darm-Erkrankungen	Neurologische Erkrankungen	Onkologische Rehabilitation	Periphere Durchblutungsstörungen	Psychiatrische Rehabilitation	Rekonvaleszenz/Erholungsbedürftigkeit/ Altersbeschwerden	Sexualfunktionsstörungen	Stoffwechselerkrankungen	Suchterkrankungen	Unfall- und Verletzungsfolgen	Vegetative Regulationsstörungen/ psychosomatische Erkrankungen
GRÖBMING																							
Sonderkrankenanstalt Rehabilitationszentrum Gröbming			■	■										■									■
GROSS GERUNGS																							
Herz-Kreislauf-Zentrum Groß Gerungs		■						■								■							
GROSSGMAIN																							
Sonderkrankenanstalt Rehabilitationszentrum Großgmain		■						■						■		■							
HALLEIN																							
OptimaMed Rehabilitationszentrum Hallein																					■		
HERMAGOR																							
Gaital-Klinik														■									
HOLLENBURG																							
Privatklinik Hollenburg																	■						■
KITTSEE																							
OptimaMed Neurorehabilitation Kittsee														■									■
KITZBÜHEL																							
Rehazentrum Kitzbühel				■																			■
KLEINZELL																							
OptimaMed Gesundheitsresort Salzerbad			■	■														■					
KÖFLACH																							
Kurhotel NOVA		■	■	■				■								■		■		■		■	■
LAAB IM WALDE																							
Sonderkrankenanstalt Rehabilitationszentrum Laab im Walde			■	■										■									■
LANS																							
pro mente reha/Sonnenpark Lans																	■						
LASSNITZHÖHE																							
Privatklinik Laßnitzhöhe				■										■									
MICHELDORF																							
OptimaMed Gesundheitsresort Agathenhof	■	■	■	■												■				■		■	■
MOORBAD HARBACH																			■				■
MUTHMANNSDORF																							
Sonderkrankenanstalt Rehabilitationszentrum Felbring		■						■								■							
NONDORF																							
Kurhotel Leonardo				■	■																		■
OBERNDORF																							
Rehabilitationszentrum Oberndorf				■																			■
OBERZEIRING																							
OptimaMed Gesundheitsresort Oberzeiring	■		■	■																	■		
OTTENSCHLAG																							
Lebens.Resort Ottenschlag			■	■													■	■		■			■
PERCHTOLDSDORF																							
OptimaMed Rehabilitationszentrum Perchtoldsdorf			■	■																			■
PREIN/RAX																							
OptimaMed Rehabilitationszentrum Raxblick	■		■	■																			■
RUST																							
pro mente reha/Sonnenpark Neusiedlersee																	■						
SAALFELDEN																							
Sonderkrankenanstalt Rehabilitationszentrum Saalfelden			■	■				■								■							■



	Atemwegserkrankungen	Blutdruckregulationsstörungen	Chronisch-rheumatische Erkrankungen	Degenerativer Bewegungsapparat	Frauserkrankungen	Harnwegs- und Nierenerkrankungen	Hauterkrankungen	Herz-Kreislauf-Erkrankungen	Kinderrehabilitation	Kneipp-Kur	Leber- und Gallenerkrankungen	Lymphologische Rehabilitation	Magen-Darm-Erkrankungen	Neurologische Erkrankungen	Onkologische Rehabilitation	Periphere Durchblutungsstörungen	Psychiatrische Rehabilitation	Rekonvaleszenz/Erholungsbedürftigkeit/ Altersbeschwerden	Sexualfunktionsstörungen	Stoffwechselerkrankungen	Suchterkrankungen	Unfall- und Verletzungsfolgen	Vegetative Regulationsstörungen/ psychosomatische Erkrankungen
SCHRUNS																							
Reha-Klinik Montafon				■				■						■									■
SCHWANBERG																							
Heilmoorbad Schwanberg			■	■	■		■																■
ST. GEORGEN IM ATTERGAU																							
Rehabilitationszentrum St. Georgen			■	■														■					■
ST. MARGARETHEN IM LAVANTTAL																							
OptimaMed Gesundheitsresort Weissenbach			■	■			■																
ST. RADEGUND																							
Privatklinik St. Radegund																	■						■
Sonderkrankenanstalt Rehabilitationszentrum St. Radegund		■						■								■							
ST. VEIT IM PONGAU																							
Rehabilitationszentrum St. Veit im Pongau									■1)						■2)					■3)			
STOLZALPE MURAU																							
Rehabilitationszentrum Stolzalpe			■	■																			■
STROBL AM WOLFGANGSEE																							
Schloss- und Kurhotel Strobl am Wolfgangsee			■	■																			■
WARMBAD VILLACH																							
Kurzentrums Thermalheilbad Warmbad Villach			■	■										■		■		■				■	■
Sonderkrankenanstalt für Rehabilitation			■	■																			■
Waidhofen/YBBS																							
Therapiezentrum Buchenberg													■	■				■		■			
WEISSBRIACH																							
OptimaMed Gesundheitsresort Weißbriach			■	■			■			■						■					■		
WEYER																							
Sonderkrankenanstalt Rehabilitationszentrum Weyer	■		■	■																			■
WIEN																							
Anton Proksch Institut																	■					■	■
Neurologisches Rehabilitationszentrum Rosenhügel														■									
Rehaklinik Wien Baumgarten			■	■										■									■
Therme Wien Med	■		■	■			■							■									■
WILDBAD-EINÖD/NEUMARKT																							
OptimaMed Rehabilitationszentrum Wildbad				■				■	■								■					■	■
WILHERING																							
Klinik Wilhering			■	■					■					■				■					■
WOLFSBERG																							
Lymphklinik Wolfsberg												■											

1) AB JUNI 2018 KINDER- UND JUGENDLICHENREHABILITATION BEI STOFFWECHSELERKRANKUNGEN UND ONKOLOGISCHEN ERKRANKUNGEN INKL. FAMILIENORIENTIERTER REHABILITATION

2) ONKOLOGISCHE REHABILITATION BISHER NUR FÜR ERWACHSENE. AB JUNI 2018 ZUS. FÜR KINDER UND JUGENDLICHE INKL. FAMILIENORIENTIERTER REHABILITATION

3) AB JUNI 2018 FÜR KINDER UND JUGENDLICHE

www.aerzte-exklusiv.at

Jetzt auch für Smartphone und Tablet!
Willkommen in der Zukunft

Kategorie	BREITENSTEIN	EGGENBURG	ENNS	HERMAGOR	HOLLENBURG	KITZBUHEL	KLEINZELL	LAAB IM WALDE	LANS	LASSNITZHOHE	MICHELDORF	NONDORF	OBERNDORF
GKK - Bургенländische Gebietskrankenkasse													
GKK - Kärntner Gebietskrankenkasse													
GKK - Niederösterreichische Gebietskrankenkasse													
NÖGKK - Niederösterreichische Gebietskrankenkasse													
OÖGKK - Oberösterreichische Gebietskrankenkasse													
SGKK - Salzburg													
STGKK - Steiermärkische Gebietskrankenkasse													
TKKK - Tiroler Gebietskrankenkasse													
TKKK - Tiroler Gebietskrankenkasse													
VGKK - Vorarlberger Gebietskrankenkasse													
WGKK - Wiener Gebietskrankenkasse													
ALVA - Allgemeine Unfallversicherungsanstalt													
BVA - Versicherungsanstalt öffentlich Bediensteter													
PVA - Pensionsversicherungsanstalt													
SVA - Sozialversicherung der gewerbl. Wirtschaft													
SVA - Sozialversicherung der gewerbl. Wirtschaft													
SVB - Sozialversicherungsanstalt der Bauern													
VAB - Versicherungsanstalt für Eisenbahn und Bergbau													
BKK-KA - Betriebskrankenkasse Kapfenberg													
BKK - Betriebskrankenkasse Mondl Business Paper													
BKK - Betriebskrankenkasse VOEST-ALPINE													
BKK - Betriebskrankenkasse voestalpine Bahnsysteme													
BKK-WFB - Betriebskrankenkasse Wiener Verkehrsbetriebe													
BKK - Betriebskrankenkasse Zellweg													
Bezirkshauptmannschaften div.													
KFA - Krankentagesstätten													
KFA - Krankentagesstätten f. Beamte der Stadt Steyr													
KFA - Krankentagesstätten f. Beamte der Stadt Wels													
KFA - Krankentagesstätten Salzburg													
KFA - Krankentagesstätten Wien													
KFA - Magistrat Salzburg													
KFA - Magistrat Villach													
KFG - Krankentagesstätten Gemeindebeamte OÖ													
KFL - Krankentagesstätten Landesbeamte OÖ													
KLF - Krankentagesstätten Landesbeamte u. -Berater													
KLF - Krankentagesstätten d. Tiroler Landesbeamten und -Lehrer													
Magistral Land Steiermark													
Magistralabteilung 40 Wien													
MKF - Magistratskrankentagesstätten der Stadt Linz, Wels, Steyr													
Übersteirische Lehrerbildungsanstalt													
Sozialministeriumservice (ehem. Bundessozialamt)													
Sucht- & Drogenkoordinations Wien													
WK - Wohlfahrtskrankenkasse der Ärztekammer OÖ													

■ Kur
■ Reha
■ B) nur Kinder

BREITENSTEIN
 Gesundheitseinrichtung Breitenstein
 EGGENBURG
 Psychosomatisches Zentrum Eggenburg / Klinik Eggenburg
 ENNS
 Rehaklinik Ernns
 GAKS AM KAMP
 Rehabilitationsklinik Gars am Kamp
 GRATWEIN-STRAßENSEGEL
 Klinik Judendorf-Strabergel
 GRAZ-MARIA TROST
 Gesundheitseinrichtung „Josef Hof
 GRIMMENSTEIN
 Sonderkrankenanstalt Rehabilitationszentrum Hochegg
 GROßMING
 Sonderkrankenanstalt Rehabilitationszentrum Gröbming
 GROSS GERUNGS
 Herz-Kreislauf-Zentrum Groß Gerungs
 GROSSGMAYN
 Sonderkrankenanstalt Rehabilitationszentrum Großgmain
 HALLLEN
 OptimaMed Rehabilitationszentrum Hallein
 HERMAGOR
 Gallai-Klinik
 HOLLENBURG
 Privatklinik Hollenburg
 KITZSEE
 OptimaMed Neurorehabilitation Kitzsee
 KITZBUHEL
 Rehasentrum Kitzbühel
 KLEINZELL
 OptimaMed Gesundheitsresort Salzerbad
 KÖFLACH
 Kurhotel NOVA
 LAAB IM WALDE
 Sonderkrankenanstalt Rehabilitationszentrum Laab im Walde
 LANS
 pro mente reha/Sonnenpark Lans
 LASSNITZHOHE
 Privatklinik Labnitzhöhe
 MICHELDORF
 OptimaMed Gesundheitsresort Agathenhof
 MUTHAMANNSDORF
 Sonderkrankenanstalt Rehabilitationszentrum Felbring
 NONDORF
 Kurhotel Leonardo
 OBERNDORF
 Rehabilitationszentrum Oberndorf

Ärztliche Leiter der führenden Kur- und Rehabilitationszentren



AFLENZ

**Sonderkrankenanstalt
Rehabilitationszentrum Aflenz**
Prim. Dr. Susanne Holzgruber
Tel.: 03861/500-44205
susanne.holzgruber@
pensionsversicherung.at



**Humanomed Zentrum
Althofen
Lungen-Rehabilitation**
Prim. Dr. Michael Muntean
Tel.: 04262/2071-0
michael.muntean@
humanomed.at



**BAD ERLACH
Lebens.Med Zentrum
Bad Erlach
Onkologische Rehabilitation**
Prim. Univ.-Prof. Dr.
Alexander Gaiger
Tel.: 02627/813 00
office@lebensmed-baderlach.at



ALLAND

**Sonderkrankenanstalt
Rehabilitationszentrum Alland**
Prim. Dr. Claudia Francesconi
Tel.: 02258/2630-41200
claudia.francesconi@
pensionsversicherung.at



**ALTMÜNSTER
Neurologisches
Therapiezentrum
Gmundnerberg**
Prim. Dr. Hermann Moser, MSc
Tel.: 07612/880 00
neurologie@ntgb.at



**Lebens.Med Zentrum
Bad Erlach
Onkologische
Rehabilitation**
Prim. Dr. Johannes Schuh
Tel.: 02627/813 00
office@lebensmed-baderlach.at



ALTHOFEN

**Humanomed Zentrum
Althofen**
Prim. Dr. Henry Puff, MBA
Tel.: 04262/2071-565
henry.puff@humanomed.at



**ASPACH
Gesundheitszentrum
Revital Aspach**
Dr. Thomas Schricker
Tel.: 07755/6801
office@revital-aspach.at



**BAD GASTEIN
Klinikum Bad Gastein**
Prim. Dr. Harald Zeindler
Tel.: 06434/2523-1890
harald.zeindler@
klinikum-badgastein.at



**Humanomed Zentrum
Althofen
Orthopädische
Rehabilitation, Kur & GVA**
Prim. Dr. Elke Böttcher
Tel.: 04262/2071-0
elke.boettcher@humanomed.at



**BAD AUSSEE
Sonderkrankenanstalt
Rehabilitationszentrum
Bad Aussee**
Prim. Dr. Jutta Rus-Machan
Tel.: 03622/52581-72200
jutta.rus-machan@
pensionsversicherung.at



**Stiftung Kurtherme
Badehospiz**
Dr. Martina Knapp
Tel.: 06434/2006-0
martina.knapp@badehospiz.at



**Humanomed Zentrum
Althofen
Herz-Kreislauf-Rehabilitation**
Prim. Dr. Josef Sykora
Tel.: 04262/2071-0
josef.sykora@humanomed.at



**BAD DEUTSCH-
ALTENBURG
Kurzentrum Ludwigstorf**
Dr. Monika Winter-Steinhofer
Tel.: 02165/626 17-529
ordination@therme-
carnuntum.at



**BAD GLEICHENBERG
Das Kurhaus Bad
Gleichenberg**
Prim. Dr. Christian Wiederer
Tel.: 03159/2294-4041
c.wiederer@daskurhaus.at



**Humanomed Zentrum
Althofen
Stoffwechsel-Rehabilitation**
Prim. Dr. Caterina
Kinsky-Sapetschnig
Tel.: 04262/2071-0
caterina.kinsky-sapetschnig@
humanomed.at



**BAD DÜRRNBERG
OptimaMed
Gesundheitsresort
St. Josef**
Dr. Michael Köhler
Tel.: 06245/8977-721
arzt-stjosef@optimamed.at



Klinikum Bad Gleichenberg
Prim. Priv.-Doz. Dr. Andreas
Johannes Tomaschitz
Tel.: 03159/2340-108
andreas.tomaschitz@
klinikum-badgleichenberg.at



**Humanomed Zentrum
Althofen
Onkologische Rehabilitation**
Prim. Univ.-Prof. Dr.
Dietmar Geissler
Tel.: 04262/2071-0
dietmar.geissler@humanomed.at



**BAD HALL
EurothermenResort Bad Hall**
Prim. Dr. Herwig Geier
Tel.: 07258/799-4800
interne.badhall@
eurothermen.at

**Klinikum Bad Hall**

Prim. Dr. Gernot Diem
Tel.: 07258/3071 501
gernot.diem@
klinikum-badhall.at

**BAD MITTERNDORF**

**OptimaMed Gesundheits-
resort Bad Mitterndorf**
Dr. Maria-Anna Augeneder
Tel.: 0664/323 92 69
rezeption-mitterndorf@
optimamed.at

**Der Sonnberghof**

Prim. Dr. Marco Hassler
Tel.: 02625/300-8681
info@dersonnberghof.at

**pro mente reha
Sonnenpark Bad Hall**

Prim. MR Dr. Margot Peters,
PLL. M.
Tel.: 07258/29 592
margot.peters@promente-reha.at

**BAD RADKERSBURG
Kurzentrum Hotel Triest
Bad Radkersburg**

Prim. Dr. Elisabeth Maitz
Tel.: 03476/41040
reservierung@hoteltriest.at

**BAD SCHALLERBACH
EurothermenResort
Bad Schallerbach**

Dr. Mario Stürmer
Tel.: 07249/440-810
stuermer@eurothermen.at

**Therapiezentrum
Justuspark**

Prim. Dr. Bernd Reininghaus
Tel.: 050405-85100
bernd.reininghaus@bva.at

**Landhaus 4 Jahreszeiten**

Prim. Dr. Elisabeth Maitz
Tel.: 03476/3666
reservierung@4-jahreszeiten.at

**Klinikum
Schallerbacherhof**

Prim. Dr. Renate Strasser
Tel.: 07249/48641-500
renate.strasser@
schallerbacherhof.at

**BAD HOFGASTEIN
Gesundheitseinrichtung
Bad Hofgastein**

Dr. Heike Muchar
Tel.: 050 2350-37602
heike.muchar@vaeb.at

**Reha Radkersburg,
Radkersburger Hof**

Prim. Dr. Wolfgang Kubik
Tel.: 03476/3860-4566
wolfgang.kubik@
radkersburgerhof.at

**Rehabilitationszentrum
Austria**

Prim. Dr. Günther Stowasser
Tel.: 07249/425 41-84100
guenther.stowasser@bva.at

**Kur- u. Rehabilitations-
zentrum Bad Hofgastein**

Dr. Wolfgang Foisner
Tel.: 06432/8293-204
ordination@alpentherme.com

**Thermalhotel Fontana
Bad Radkersburg**

Prim. Dr. Elisabeth Maitz
Tel.: 03476/41550
reservierung@hotelfontana.at

**Sonderkrankenanstalt
Rehabilitationszentrum
Bad Schallerbach**

Prim. Dr. Reinhard
Ziebmayer, MBA
Tel.: 07249/443-45200
reinhard.ziebmayer@
pensionsversicherung.at

**Sonderkrankenanstalt
Rehabilitationszentrum
Bad Hofgastein**

Prim. Dr. Stefan Schauß, MBA
Tel.: 06432/6685-40205
ska-rz.hofgastein@
pensionsversicherung.at

**Vita med Gesundheits-
zentrum der Parktherme
Bad Radkersburg**

Dr. Andrea Zirm
Tel.: 03476/2265
vitamed@parktherme.at

**BAD SCHÖNAU
Gesundheitsresort
KÖNIGSBERG
Bad Schönau
Bereich
Gefäßerkrankungen**

Prim. Dr. Johannes Schuh
Tel.: 02646/8251-810
johannes.schuh@gkbs.at

**BAD ISCHL
EurothermenResort Bad Ischl**

Dr. Sebastian Fahrngruber
Tel.: 06132/204-2750
ordination.badischl@
eurothermen.at

**Thermen Hotel,
Radkersburger Hof**

leitende Kurärztin:
Dr. Irene Rauh-Oswald
Tel.: 03476/3560
irene.rauh-oswald@
radkersburgerhof.at

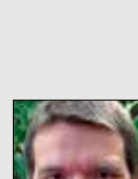
**Gesundheitsresort
KÖNIGSBERG
Bad Schönau
Bereich Psychosoziale
Rehabilitation**

Prim. Dr. Hanspeter Stilling
Tel.: 02646/8251-810
hanspeter.stilling@gkbs.at

**Sonderkrankenanstalt
Rehabilitationszentrum
Bad Ischl**

Prim. Univ.-Prof. Dr. Albrecht
Falkenbach
Tel.: 06132/24253-73200
albrecht.falkenbach@
pensionsversicherung.at

**BAD SAUERBRUNN
GesundheitsZentrum
Bad Sauerbrunn**

Dr. Elke Böhme
Tel.: 02625/300-8032
info@heilbad-sauerbrunn.at



**Gesundheitsresort
KÖNIGSBERG** Bad Schönau
**Bereich Stütz- und
Bewegungsapparat**
Dr. Sabine Stangl
Tel.: 02646/8251-810
sabine.stangl@gkbs.at



BAD ST. LEONHARD
**OptimaMed Gesundheits-
resort Bad St. Leonhard**
Dr. Barbara Ackerl
Tel.: 04350/380 70-731
b.ackerl@optimamed.at



**BAD TATZMANNSDORF
REDUCE**
**GESUNDHEITSRESORT
BAD TATZMANNSDORF**
Dr. Herbert Melchart
Tel.: 03353/8200-7080
h.melchart@reduce.at



**Sonderkrankenanstalt
Rehabilitationszentrum
Bad Tatzmannsdorf**
Prim. Univ.-Doz. Dr.
Jeanette Strametz-Juraneck
Tel.: 03353/6000-43200
jeanette.strametz-juraneck@
pensionsversicherung.at



**Therapiezentrum
Rosalienhof**
Prim. Dr. Bruno Mähr
Tel.: 03353/8387-83100
bruno.maehr@bva.at



BAD VIGAUN
**Medizinisches Zentrum
Bad Vigaun
Klinik**
Prim. Dr. Georg Galvan
Tel.: 06245/8999-697
georg.galvan@badvigaun.com



**Medizinisches Zentrum
Bad Vigaun
Rehabilitation**
Prim. Dr. Hildebert Hutt
Tel.: 06245/8999-673
hildebert.hutt@badvigaun.com



**BAD WALTERSDORF
WILFINGER BIO
THERMEN HOTEL**
**Ring Gesundheitszentrum
Sonntagsberg**
Dr. Sandra Pichler, MAS
Tel.: 03333/2981-0
kur@wilfinger-hotels.at



**BAD WIMSBACH-
NEYDHARTING**
**OptimaMed Gesundheits-
resort Bad Wimbach**
Dr. Gabriele Schratzberger
Tel.: 07245/25474-914
g.schratzberger@
optimamed.at



BAD ZELL
**Gesundheitsresort
Lebensquell Bad Zell**
Dr. Maria Holzmann
Tel.: 07263/7515-17
dr.holzmann@
lebensquell-badzell.at



BADEN BEI WIEN
**Badener Hof,
Gesundheits- und Kurhotel**
Dr. Gabriele Huber-Grünwald
Tel.: 02252/485 80-0
info@badenerhof.at



Badener Kurzentrum
Prim. Dr. Carlo Franz
Tel.: 02252/445 31-0
info@badener-kurzentrum.at



**Klinikum am
Kurpark Baden**
Prim. Dr. Christian Wiederer
Tel.: 02252/43285-2155
christian.wiederer@
klinikum-baden.at



Klinikum Peterhof
Prim. Priv.-Doz. Dr. Valerie
Nell-Duxneuner
Tel.: 050899-3610
valerie.nell-duxneuner@
noegkk.at



**Rehabilitationszentrum
Engelsbad**
Prim. Dr. Alexander
Fellmann-Bauer
Tel.: 02252/845 71-81100
alexander.fellmann-bauer@
bva.at



BREITENSTEIN
**Gesundheitseinrichtung
Breitenstein**
Prim. Dr. Herbert Fabian
Tel.: 050 2350-37500
ge.breitenstein@vaeb.at



EGGENBURG
**Psychosomatisches
Zentrum Eggenburg /
Klinik Eggenburg**
Prim. Dr. Friedrich Riffer
Tel.: 02985/332 00
info.gars@pszw.at



ENNS
Rehaklinik Enns
Prim. Dr. Walter Purkarthofer
Tel.: 07223/828 28
info@rehaenns.at



GARS AM KAMP
**Rehabilitationsklinik
Gars am Kamp**
Prim. Dr. Friedrich Riffer
Tel.: 02985/332 00
info.gars@pszw.at



GRATWEIN-STRASENGEL
Klinik Judendorf-Straßengel
Prim. Prof. Dr. Peter
Grieshofer
Tel.: 03124/90520
reservierung@
klinik-judendorf.at



GRAZ-MARIATROST
**Gesundheitseinrichtung
Josefhof**
DDr. Bettina Bernhard
Tel.: 050 2350-37805
ada.bernhard@vaeb.at



GRIMMENSTEIN
**Sonderkrankenanstalt
Rehabilitationszentrum
Hohegg**
Prim. Prof. Dr. Michael Gruska
Tel.: 02644/6010-42205
michael.gruska@
pensionsversicherung.at



GRÖBMING
**Sonderkrankenanstalt
Rehabilitationszentrum
Gröbming**
Prim. Dr. Monika Mustak-
Blagusz, MBA
Tel.: 03685/223 23
monika.mustak-blagusz@
pensionsversicherung.at



GROSS GERUNGS
**Herz-Kreislauf-Zentrum
Groß Gerungs**
Prim. Univ.-Doz. Dr.
Sebastian Globits
Tel.: 02812/8681-510
medizin@herz-kreislauf.at

**GROSSGMAIN****Sonderkrankenanstalt
Rehabilitationszentrum
Großgmain**

Prim. Priv.-Doz. Dr. Johann
Altenberger
Tel.: 06247/7406-47200
johann.altenberger@
pensionsversicherung.at

**LAAB IM WALDE****Sonderkrankenanstalt
Rehabilitationszentrum
Laab im Walde**

Prim. Dr. Alfred Sauer
Tel.: 02239/3536-0
alfred.sauer@
pensionsversicherung.at

**OTTENSCHLAG****Lebens.Resort
Ottenschlag**

Prim. Dr. Johannes Püspök
Tel.: 02872/20020
info@lebensresort.at

**HERMAGOR****Gaital-Klinik**

Prim. Dr. Manfred Freimüller
Tel.: 04282/2220-70180
office@gaital-klinik.at

**LANS****pro mente reha
Sonnenpark Lans**

Mag. Dr. Susanne Baumgartner
Tel.: 0512/37 99 99
lans@promente-reha.at

**PERCHTOLDSORF****OptimaMed
Rehabilitationszentrum
Perchtoldsdorf**

Prim. Dr. Thomas Pelikan
Tel.: 01/865 01 00-0
rezeption-perchtoldsdorf@
optimamed.at

**HALLEIN****OptimaMed
Rehabilitationszentrum
Hallein**

Prim. Dr. Goran Tomašec
Tel.: 06245/70 700
g.tomasec@optimamed.at

**LASSNITZHÖHE****Privatklinik Lassnitzhöhe**

Prim. Dr. Walter Kreuzig
Tel.: 03133/2274 0
w.kreuzig@sanlas.at

**PREIN/RAX****OptimaMED Rehabilitations-
zentrum Raxblick**

Prim. Dr. Alexander Mildner
Tel.: 02665/241-0
rezeption-raxblick@
optimamed.at

**HOLLENBURG****Privatklinik Hollenburg**

Primar DI Dr. Werner
Brosch
Tel.: 02739/77110-0
office.hollenburg@sanlas.at

**MICHELDORF****OptimaMed Gesund-
heitsresort Agathenhof**

Dr. Shadi Abu Daher
Tel.: 04268/50170-253
direktion-agathenhof@
optimamed.at

**RUST****pro mente reha
Sonnenpark Neusiedlersee**

Prim. Dr. Paul Kaufmann
Tel.: 02685/21500-400
paul.kaufmann@
promente-reha.at

**KITTSEE****OptimaMed
Neurorehabilitation
Kittsee**

Prim. Dr. Nikolaus Steinhoff
Tel.: 02143/301 00-5005
n.steinhoff@optimamed.at

**MOORBAD HARBACH****Moorheilbad Harbach
„Gesundheits- und
Rehabilitationszentrum“**

Prim. Dr. Johannes Püspök
Tel.: 02858/5255-1610
office@moorheilbad-harbach.at

**SAALFELDEN****Sonderkrankenanstalt
Rehabilitationszentrum
Saalfelden**

Prim. Dr. Andreas Salzer
Tel.: 06582/790-71200
andreas.salzer@
pensionsversicherung.at

**KITZBÜHEL****Rehazentrum Kitzbühel**

Prim. Priv.-Doz. Dr.
Michael Fischer
Tel.: 05356/670 67-0
office@reha-kitz.at

**MUTHMANNSDORF****Sonderkrankenanstalt
Rehabilitationszentrum
Felbring**

Prim. Dr. Johann Mikl
Tel.: 02638/88281-150
johann.mikl@
pensionsversicherung.at

**SCHRUNS****Reha-Klinik Montafon**

Prim. Dr. Christian Fränkel
Tel.: 05556/205
office@rehaklinik-montafon.at

**KLEINZELL****OptimaMed Gesund-
heitsresort Salzerbad**

Dr. Arnold Sterk
Tel.: 02766/3171-56
a.sterk@optimamed.at

**OBBERNDORF****Rehabilitationszentrum
Oberndorf**

Prim. Dr. Thomas Ramsauer
Tel.: 06272/40740-0
info@reha-oberndorf.at

**SCHWANBERG****Heilmoorbad Schwanberg**

MR Dr. Gerald Andrachner
Tel.: 03467/8217-306
therapie@heilmoorbad.at

**KÖFLACH****Kurhotel NOVA**

Dr. Lisa Veith
Tel.: 0664/807 015 02
lisa.veith@novakoeflach.at

**OBBERZEIRING****OptimaMed Gesund-
heitsresort Oberzeiring**

Dr. Hans-Peter Maier
Tel.: 03585/2127
rezeption-oberzeiring@
optimamed.at

**ST. GEORGEN IM****ATTERGAU****Rehabilitationszentrum
St. Georgen**

Dr. Michelangelo Mrach
Tel.: 07667/6161
michelangelo.mrach@
reha.at



**ST. MARGARETHEN
IM LAVANTTAL**
**OptimaMed Gesundheits-
resort Weissenbach**
Dr. Ewald Heller
Tel.: 04352/345 889 30
e.heller@optimamed.at



ST. RADEGUND
Privatlinik St. Radegund
Prim. Dr. Sigurd Hochfellner
Tel.: 03132/53553
s.hochfellner@sanlas.at



**Sonderkrankenanstalt
Rehabilitationszentrum
St. Radegund**
Prim. Dr. Ronald Hödl
Tel.: 03132/2351-75200
ronald.hoedl@
pensionsversicherung.at



ST. VEIT IM PONGAU
**Rehabilitationszentrum
St. Veit im Pongau**
Prim. Prof. Dr. Thomas Licht
Tel.: 06415/503 00
info@reha-stveit.at



STOLZALPE MURAU
**Rehabilitationszentrum
Stolzalpe/Klinik
Judendorf-Straßengel**
Prim. Prof. Dr.
Peter Grieshofer
Tel.: 03532/44719
reservierung@
reha-stolzalpe.at



STROBL/WOLFGANGSEE
**Schloss- und Kurhotel
Strobl am Wolfgangsee**
med. wissenschaftl. Leiter:
Univ.-Prof. Dr. Günther
Wiesinger
Tel.: 01/214 50 10
office@rehabil.at



Waidhofen/YBBS
**Therapiezentrum
Buchenberg**
Prim. Dr. Clemens Kaufmann
Tel.: 07442/522 85-82100
clemens.kaufmann@bva.at



WARMBAD-VILLACH
Kurzentrums Thermal-Heilbad
Prim. Univ.-Doz. Dr.
Johannes Kirchheimer
Tel.: 04242/3006
johannes.kirchheimer@
warmbad.at



**Sonderkrankenanstalt
für Rehabilitation
Thermenhof**
Prim. Univ.-Doz. Dr.
Johannes Kirchheimer
Tel.: 04242/3006
johannes.kirchheimer@
warmbad.at



WEISSBRIACH
**OptimaMed Gesundheits-
resort Weißbriach**
Dr. Katharina Kampfer
Tel.: 04286/210 22 0
k.kampfer@optimamed.at



WEYER
**Sonderkrankenanstalt
Rehabilitationszentrum
Weyer**
Prim. Dr. Alfred Lichtenschopf
Tel.: 07355/8651-48200
alfred.lichtenschopf@
pensionsversicherung.at



WIEN
Anton Proksch Institut
Prim. Univ.-Prof.
Dr. Michael Musalek
Tel.: 01-880 10-0
info@api.or.at



**Neurolog. Rehabilitations-
zentrum Rosenhügel**
ab 03.04.2018: Assoc.
Prof. Priv. Doz. Dr.
Gottfried Kranz
Tel.: 01/880 32-0
office@nrz.at



**Rehaklinik
Wien Baumgarten**
Prim. Dr. Peter Machacek
Tel.: 01/415 00
office@
rehawienbaumgarten.at



**Therme Wien Med
Ambulante Rehabilitation
des Stütz- & Bewegungs-
apparates/Rheumatologie**
Dr. Angelika Forster
Tel.: 01/68009-9400
info@thermewienmed.at



**Therme Wien Med
Ambulante Pneumo-
logische Rehabilitation**
Dr. Ralf Harun Zwick
Tel.: 01/680 09-9400
info@thermewienmed.at



**Therme Wien Med
Ambulante Kur & Therapie**
Prim. Univ.-Prof. Dr. Hans Bröll
Tel.: 01/680 09-9400
info@thermewienmed.at



**WILDBAD-EINÖD/
NEUMARKT**
**OptimaMed
Psychiatrisches
Rehabilitationszentrum
Wildbad**
Prim. Dr. Waltraud Bitterlich
Tel.: 04268/2822-55
w.bitterlich@optimamed.at



**OptimaMed Rehabilitations-
zentrum Wildbad
Kinder- und Jugend-
Rehabilitation**
Prim. Dr. Martin Edlinger
Tel.: 04268/2822-7008
m.edlinger@optimamed.at



WILHERING
Klinik Wilhering
Univ.-Prof. Prim. Dr.
Bernd Eber
Tel.: 07226/40004
reservierung@klinik-
wilhering.at



WOLFSBERG
Lymphklinik Wolfsberg
Prim. Dr. Christian Ure
Tel.: 04352/533-76903
info@lymphklinik.at